



Curso Superior de Tecnologia em **GESTÃO HOSPITALAR**

Guia do Estudante

Formato: semipresencial



Histórico da Fatesa

Nossa trajetória começou em 1989, com a qualificação de profissionais médicos em áreas especializadas da Ultrassonografia, fruto da visão inovadora do **Prof. Dr. Francisco Mauad Filho**, que já antecipava a importância do diagnóstico por imagem para o futuro da medicina.

Em 2013, consolidamos essa história com a criação oficial da Faculdade de Tecnologia em Saúde – FATESA, marcando uma nova etapa: a oferta de cursos superiores de graduação, iniciando com o Curso Superior de Tecnologia em Radiologia. Desde então, expandimos nosso portfólio de cursos e reafirmamos nossa missão de formar profissionais preparados para os desafios contemporâneos do setor da saúde.

Atualmente, a FATESA é reconhecida como o maior centro de treinamento em ecografia da América Latina e referência nacional em ensino superior na área da saúde.

Em 2023 foi credenciada para oferta de cursos a distância. Em nossos cursos a distância, combinamos tradição, tecnologia e inovação, integrando metodologias ativas, recursos digitais interativos e currículos alinhados às exigências do mercado, respeitando seu tempo, realidade e projeto de vida.

Aqui, você encontrará um ambiente de aprendizagem que valoriza o conhecimento científico, a prática profissional, a ética e a responsabilidade social. Acreditamos que a educação transforma realidades — e é essa transformação que você vivenciará conosco.

Linha do tempo Fatesa

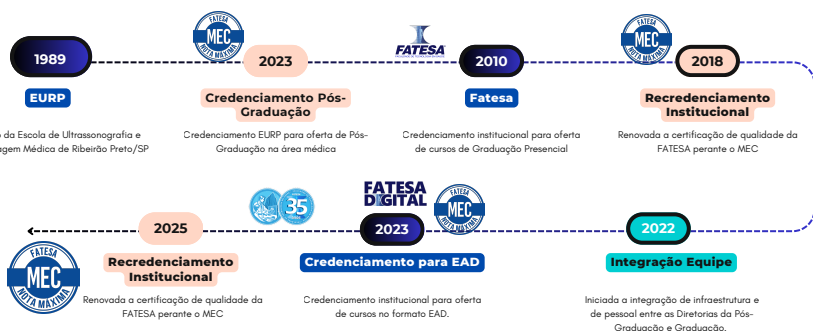

Acesso Portal

Processo Seletivo Online

- ENEM
- REDAÇÃO ONLINE
- PROVA AGENDADA
- TRANSFERÊNCIA OU SEGUNDA GRADUAÇÃO

Clique aqui!

CST EM GESTÃO HOSPITALAR

Autorização: Portaria nº 239, de 25 de Julho de 2023, publicado no D.O.U. em 26/07/2023, edição nº 141, seção 1, página 41.

Há 35+ anos referência em educação na saúde, a FATESA apresenta a graduação em Gestão Hospitalar com foco total na aplicação prática.

Aprenda conceitos essenciais, vivencie rotinas reais, participe de projetos e construa soluções para o mercado.

A formação prepara você para cargos administrativos em hospitais, clínicas e laboratórios. Para quem busca inserção ágil e alto desempenho na gestão de serviços de saúde. Venha para a FATESA.

DURAÇÃO
3 anos

FORMATO
Semipresencial

**Tradição que
vira
resultado**

OBJETIVO

Formar líderes para a gestão de unidades de saúde, clínicas médicas, operadoras de saúde, dentre outras, unindo eficiência, excelência no atendimento e olhar humano.

O aluno aprende regulação, gestão de pessoas, auditoria, planejamento e políticas públicas.

Aqui, você dá os primeiros passos da carreira desde o início do curso.

Diferenciais do curso da Fatesa

Estudar Gestão Hospitalar na FATESA é ter uma formação moderna, prática e conectada ao mercado, com diferenciais que fazem você crescer profissionalmente desde o primeiro semestre.

- **Flexibilidade e conforto:** no modelo EaD, você estuda de onde estiver e no seu ritmo, equilibrando carreira, família e vida pessoal.
- **Plataforma de ensino online, moderna:** com recursos interativos, trilhas digitais e conteúdos disponíveis 24h para você aprender com autonomia, disponível 24h por dia, 7 dias por semana.
- **Tutorias humanizadas e suporte personalizado**
- **Corpo docente e mediadores experientes**
- **Conexão com o mercado de trabalho e construção de Networking**
- **Currículo amplo e atualizado**
- **Aulas noturnas presenciais** (segundas-feiras)
- **Plantão de dúvida presencial, semanal** (terças-feiras)
- **Provas únicas e semestrais, com acompanhamento contínuo**
- **Infraestrutura e tecnologia de ponta:** bibliotecas digitais, laboratórios virtuais, simulações, IA e experiências inovadoras, incluindo ambientes interativos em Metaverso.
- **Suporte administrativo online e presencial**
- **Investimento acessível**
- **Resultado comprovado:** com dedicação média de 4 a 6 horas semanais, você constrói uma formação sólida, prática e alinhada ao que o mercado exige.



**São mais de 35
anos dedicado à
área de Saúde.**

**FATESA
DIGITAL**

Acesso Portal

**Processo
Seletivo Online**

- ENEM
- REDAÇÃO ONLINE
- PROVA AGENDADA
- TRANSFERÊNCIA OU SEGUNDA GRADUAÇÃO

Clique aqui!

CST EM GESTÃO HOSPITALAR

Autorização: Portaria nº 239, de 25 de Julho de 2023, publicado no D.O.U. em 26/07/2023, edição nº 141, seção 1, página 41.

O que faz um Gestor Hospitalar formado pela FATESA?

O gestor hospitalar formado pela FATESA tem base prática e atual para administrar organizações de saúde com foco em resultados e qualidade.

Responsável por planejar, coordenar e monitorar processos em hospitais, clínicas, laboratórios, operadoras e serviços públicos ou privados, assegura atendimento de excelência, boa gestão de recursos e cumprimento de requisitos legais e técnicos.

A formação acompanha as tendências do setor e abre portas para diferentes áreas de atuação.

Gestão Hospitalar é pra mim?

SIM.

Se saúde é a sua praia e você gosta de liderar, organizar e solucionar, Gestão Hospitalar combina com você.

É a **profissão** que assegura que tudo funcione bem — do acolhimento do paciente ao uso inteligente de tecnologias e recursos.

Na **FATESA**, com mais de 35 anos formando profissionais, você recebe base forte em administração e prática para atuar em hospitais, clínicas, laboratórios, operadoras e no setor público ou privado.

Uma carreira dinâmica e com muita demanda.



COMO FUNCIONA O CUSO SEMIPRESENCIAL NA FATESA

1 Plataforma intuitiva



Acesso a vídeoaulas, podcasts, textos e outros conteúdos digitais

2 Encontros presenciais semanais



Aulas realizadas na FATESA, com interação direta com professores

3 Plantão de dúvidas presencial



Atendimento semanal na FATESA para suporte

4 Avaliações online



Atividades e provas digitais, com prazos adequados ao aluno

5 Tutoria ativa e humanizada



Acompanhamento pedagógico e técnico

7 Prova presencial unica

Aplicada ao final do semestre

6 Encontros e eventos síncronos, online

Transmitidos via Plataforma MS-Teams®



Acesso Portal

Processo Seletivo Online

- ENEM
- REDAÇÃO ONLINE
- PROVA AGENDADA
- TRANSFERÊNCIA OU SEGUNDA GRADUAÇÃO

Clique aqui!

CST EM GESTÃO HOSPITALAR

Autorização: Portaria nº 239, de 25 de Julho de 2023, publicado no D.O.U. em 26/07/2023, edição nº 141, seção 1, página 41.

O que aprenderá

 **Gestão e Administração** : aprenderá a organizar, planejar e liderar serviços de saúde. Estuda administração, marketing, empreendedorismo e planejamento estratégico para comandar operações com eficiência e resultados.

 **Finanças e Faturamento em Saúde**: entenderá como funcionam os custos, a contabilidade, o faturamento e a auditoria de contas médicas. Aprende a analisar números, reduzir despesas e aumentar a qualidade dos serviços.

 **Rotina de clínicas multidisciplinares e Hospitalar**: aprenderá como eles funcionam por dentro: Hotelaria e experiência do paciente, Farmácia e suprimentos, Nutrição hospitalar, Auditoria e qualidade, Segurança, biossegurança e primeiros socorros.

 **Gestão de Pessoas e Humanização**: além de gerir processos, você aprende a liderar equipes, comunicar com empatia e atuar com foco no paciente. Ética, responsabilidade social e comunicação fazem parte da formação.

 **Dados, Indicadores e Decisão Estratégica**: aprenderá estatística, análise de resultados e economia aplicada à saúde — ferramentas essenciais para trabalhar com indicadores, metas e gestão inteligente.

Como isso te prepara para o mercado?

Com essa formação, você está pronto para atuar em hospitais, clínicas, laboratórios, operadoras de saúde, consultorias, startups, ONGs, empresas de equipamentos médicos e gestão pública.

Da rotina operacional à tomada de decisão estratégica — o Gestor Hospitalar é hoje um dos profissionais mais procurados pelo setor da saúde.

CARREIRAS DO GESTOR HOSPITALAR

FATESA DIGITAL



Hospitais públicos e privados



Clínicas e consultórios médicos



Laboratórios de análises e diagnóstico



Operadoras e cooperativas de saúde



Suprimentos e logística hospitalar



Faturamento e auditoria em saúde



Hotelaria hospitalar e experiência do paciente



Gestão de pessoas e equipes



Análise de dados, healthtechs e decisões estratégicas

A sua formação abrirá portas para atuação estratégica, operacional e consultiva, em empresas da área de saúde, de todos os tamanhos.

Laboratórios Pedagógicos

Aprender na FATESA é viver a prática.

Nossos cursos contam com Laboratórios Pedagógicos e Jogos de Empresas que simulam situações reais do trabalho.

Essas experiências **acontecem em momentos estratégicos do curso, definidos pela matriz curricular**, para potencializar o seu desenvolvimento.

Eventos Científicos e Acadêmicos

Logo no 1º semestre, você vive eventos científicos, culturais e acadêmicos na FATESA — presencialmente e/ou online.

Nossos objetivos:

- Estimular trocas reais entre alunos, docentes, egressos, profissionais e sociedade;
- Impulsionar a produção científica e cultural com protagonismo estudantil;
- Dar visibilidade a pesquisas e projetos da casa;
- Unir ensino, pesquisa e extensão.

Atividades Complementares e Extensão

Desenvolvimento de atividades complementares, de extensão e projetos interdisciplinares em diversas áreas, ampliando suas competências e aumentando sua empregabilidade.



Avaliações e Provas

- Avaliações contínuas online em cada disciplina,
- Prova final única, realizada presencialmente, ao final de cada semestre.
- Exame de Recuperação para estudantes que não alcançarem a média mínima exigida para aprovação.



PROCESSO SELETIVO E MATRÍCULA

✓ Requisitos para Ingresso

- Ter concluído o **Ensino Médio**.
- Estar realizando **transferência de outra instituição**.
- Possuir diploma de curso superior (2ª **Graduação**).

✓ Tipos de Processo Seletivo

Comece logo: aulas iniciam em até 15 dias após aprovado no PS.

Modalidades no PS:

- Simplificado
- Redação online
- Nota do ENEM
- Transferência externa
- Segunda graduação

Documentação específica (transferência e 2ª graduação):

- Histórico escolar da instituição de origem
- Também é possível ingressar por Redação e, depois da aprovação, enviar o histórico para solicitar dispensas.

📁 Recursos e Conhecimentos Necessários para realizar o curso

- **Dispositivo com acesso à internet** (computador, tablet ou celular).
- **Conhecimentos básicos de informática**, como:
 - Digitar textos.
 - Acessar sites.
 - Assistir a vídeos.
 - Enviar e-mails com arquivos anexos.

Todo processo seletivo é realizado online por meio de aplicativos via computador ou celular.

Etapas do PS

01

Defina a forma de ingresso

02

Preencha dados pessoais

03

Acompanhe sua inscrição pelo portal Processo Seletivo e pelo e-mail pessoal cadastrado

04

Matricule-se

Mensalidades

- Valor acessível
- Vários formatos de pagamento:
 - Pix, boleto e cartão de crédito
 - Bolsas, descontos e convênios

Acesso Portal

Processo Seletivo Online

Clique aqui

🌐 Sede e Polos FATESA

- **Sede:** localizada em Ribeirão Preto/SP, responsável pela emissão de documentos e pela gestão de processos educacionais.
- **Polos:** unidades parceiras que oferecem apoio aos alunos, recebem documentos (quando necessário), aplicam provas e realizam encontros presenciais quando previstos.

Não há Polo na sua cidade?
Você ainda pode se matricular!



**FATESA
DIGITAL**



[Clique aqui e inicie seu processo seletivo](#)



processoseletivo@fatesa.edu.br
fatesaonline@fatesa.edu.br



+55 16 99407 9817 (Fatesa.Digital)
+55 16 3602 7700 (Faculdade Fatesa)



@faculdadefatesa | @fatesamed
@fatesa_digital



Fatesa Med | Faculdade Fatesa



Fatesa Ribeirão Preto

**FATESA
DIGITAL**

2026

