



# Licenciatura em PEDAGOGIA

Guia do Estudante  
Formato: semipresencial



# Histórico da Fatesa

Nossa trajetória começou em 1989, com a qualificação de profissionais médicos em áreas especializadas da Ultrassonografia, fruto da visão inovadora do **Prof. Dr. Francisco Mauad Filho**, que já antecipava a importância do diagnóstico por imagem para o futuro da medicina.

Em 2013, consolidamos essa história com a criação oficial da Faculdade de Tecnologia em Saúde – FATESA, marcando uma nova etapa: a oferta de cursos superiores de graduação, iniciando com o Curso Superior de Tecnologia em Radiologia. Desde então, expandimos nosso portfólio de cursos e reafirmamos nossa missão de formar profissionais preparados para os desafios contemporâneos do setor da saúde.

Atualmente, a FATESA é reconhecida como o maior centro de treinamento em ecografia da América Latina e referência nacional em ensino superior na área da saúde.

Em 2023 foi credenciada para oferta de cursos a distância. Em nossos cursos a distância, combinamos tradição, tecnologia e inovação, integrando metodologias ativas, recursos digitais interativos e currículos alinhados às exigências do mercado, respeitando seu tempo, realidade e projeto de vida.

Aqui, você encontrará um ambiente de aprendizagem que valoriza o conhecimento científico, a prática profissional, a ética e a responsabilidade social. Acreditamos que a educação transforma realidades — e é essa transformação que você vivenciará conosco.

## Linha do tempo Fatesa

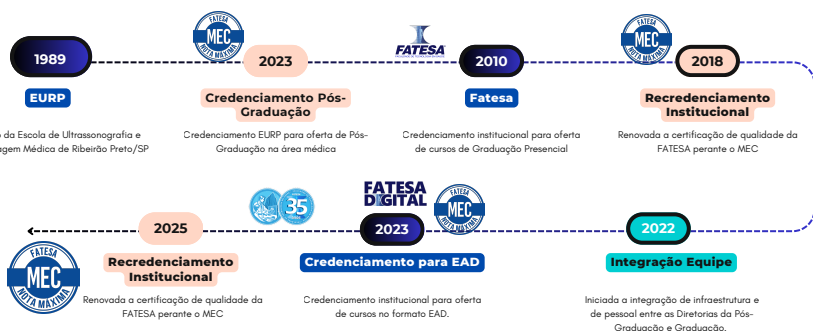

Acesso Portal

**Processo Seletivo Online**

- ENEM
- REDAÇÃO ONLINE
- PROVA AGENDADA
- TRANSFERÊNCIA OU SEGUNDA GRADUAÇÃO

**Clique aqui!**

# LICENCIATURA EM PEDAGOGIA

Autorizado pela Portaria nº 611, de 11 de setembro de 2025, publicado no D.O.U. em 12/09/2025, edição nº 174, seção 1, página 91.

Com mais de 35 anos de tradição no ensino superior, especialmente na área da saúde, a FATESA traz para a Pedagogia a mesma excelência acadêmica, responsabilidade social e compromisso com a formação humana.

Essa trajetória diferencia o curso, que integra a pedagogia clássica com práticas educacionais inovadoras e alinhadas às demandas contemporâneas — incluindo a atuação em hospitais, clínicas, centros de reabilitação e instituições de cuidado e inclusão.

O curso forma profissionais preparados para atuar na Educação Infantil, nos Anos Iniciais do Ensino Fundamental, na gestão escolar e em projetos educativos diversos. Além disso, capacita o pedagogo para desenvolver ações em espaços não escolares, com foco no acolhimento, na humanização e no desenvolvimento integral do ser humano.

Na FATESA, o estudante encontra uma formação que une teoria, prática, sensibilidade social e propósito. Uma escolha ideal para quem acredita que ensinar é transformar vidas e deseja construir uma carreira com impacto real na educação e na sociedade.



**FATESA  
DIGITAL**

**DURAÇÃO**  
4 anos

**FORMATO**  
Semipresencial

**Tradição que  
vira  
resultado**

## OBJETIVO

Formar licenciados com base teórica consistente e prática qualificada, preparados para atuar na Educação Infantil, nos Anos Iniciais do Ensino Fundamental, na gestão escolar e em diferentes ambientes educativos. O curso capacita o egresso a desenvolver práticas pedagógicas inclusivas, inovadoras e humanizadas, promovendo a aprendizagem e o desenvolvimento integral dos alunos.

**Além do contexto escolar**, o pedagogo formado pela FATESA poderá atuar em hospitais, clínicas, centros de reabilitação, instituições de acolhimento e outros espaços voltados à educação em saúde e bem-estar, contribuindo para processos educativos que valorizam o cuidado, o acolhimento e a promoção da vida.

**Educar, incluir e transformar: seu diploma abre portas em diversos contextos sociais e educacionais.**

Acesso Portal

**Processo  
Seletivo Online**

- ENEM
- REDAÇÃO ONLINE
- PROVA AGENDADA
- TRANSFERÊNCIA OU SEGUNDA GRADUAÇÃO

**Clique aqui!**

## Diferenciais do curso da Fatesa

Estudar Gestão Hospitalar na FATESA é ter uma formação moderna, prática e conectada ao mercado, com diferenciais que fazem você crescer profissionalmente desde o primeiro semestre.

**FATESA**  
**DIGITAL**

- **Flexibilidade e conforto:** no modelo EaD, você estuda de onde estiver e no seu ritmo, equilibrando carreira, família e vida pessoal.
- **Plataforma de ensino online, moderna:** com recursos interativos, trilhas digitais e conteúdos disponíveis 24h para você aprender com autonomia, disponível 24h por dia, 7 dias por semana.
- **Tutorias humanizadas e suporte personalizado**
- **Corpo docente e mediadores experientes**
- **Conexão com o mercado de trabalho e construção de Networking**
- **Currículo amplo e atualizado**
- **Aulas noturnas presenciais** (segundas-feiras)
- **Plantão de dúvida presencial, semanal** (terças-feiras)
- **Provas únicas e semestrais, com acompanhamento contínuo**
- **Infraestrutura e tecnologia de ponta:** bibliotecas digitais, laboratórios virtuais, simulações, IA e experiências inovadoras, incluindo ambientes interativos em Metaverso.
- **Suporte administrativo online e presencial**
- **Investimento acessível**
- **Resultado comprovado:** com dedicação média de 4 a 6 horas semanais, você constrói uma formação sólida, prática e alinhada ao que o mercado exige.

## COMO FUNCIONA O CURSO SEMIPRESENCIAL NA FATESA



## O que faz o Licenciado em Pedagogia formado pela FATESA?

O pedagogo formado pela FATESA é preparado para atuar com excelência na educação formal e não formal. Domina práticas pedagógicas, planejamento didático, avaliação da aprendizagem, gestão escolar e desenvolvimento de projetos voltados ao crescimento integral de crianças, jovens e adultos.

Com o diferencial da tradição da FATESA na área da saúde, esse profissional também é capacitado para atuar em hospitais, clínicas, instituições de reabilitação e espaços de inclusão, garantindo a continuidade dos processos educativos com sensibilidade, ética, acolhimento e visão humanizada. Mais do que ensinar, transforma realidades e contribui para políticas educacionais e soluções pedagógicas inovadoras com responsabilidade social.



## Pedagogia é pra mim?

Se você gosta de ensinar, tem empatia, acredita no poder transformador da educação e deseja contribuir para uma sociedade mais justa e acolhedora, Pedagogia pode ser o seu caminho.

É a escolha ideal para quem se interessa pelo desenvolvimento humano, tem sensibilidade para diferentes realidades e quer fazer a diferença na vida de crianças, jovens e adultos.

Na FATESA, além da formação para atuar na educação infantil, nos anos iniciais e na gestão escolar, você também é preparado para trabalhar em hospitais, clínicas e centros de reabilitação, levando inclusão, cuidado e acolhimento aos espaços de saúde. Se você busca uma profissão com propósito e impacto real, então **sim: Pedagogia é para você.**

## Laboratórios Pedagógicos

**Aprender na FATESA é viver a prática.**

Nossos cursos contam com Laboratórios Pedagógicos e Jogos de Empresas que simulam situações reais do trabalho.

Essas experiências **acontecem em momentos estratégicos do curso, definidos pela matriz curricular**, para potencializar o seu desenvolvimento.

## Atividades Complementares e Extensão

**Desenvolvimento de atividades complementares, de extensão e projetos interdisciplinares em diversas áreas, ampliando suas competências e aumentando sua empregabilidade.**

## Avaliações e Provas

- **Avaliações contínuas online em cada disciplina,**
- **Prova final única,** realizada presencialmente, ao final de cada semestre.
- **Exame de Recuperação** para estudantes que não alcançarem a média mínima exigida para aprovação.

## CARREIRAS DO PEDAGOGO

### FATESA DIGITAL



**Educação Infantil e Anos Iniciais do Ensino Fundamental**



**Coordenação e Gestão Escolar**



**Pedagogia Hospitalar (diferencial FATESA)**  
Atuação em hospitais, clínicas e centros de reabilitação, garantindo a continuidade dos processos educacionais durante o tratamento de saúde



**Organizações Sociais e ONGs**

Elaboração e execução de projetos educacionais, sociais e culturais com foco na inclusão, cidadania e transformação social



**Empresas públicas e privadas**

Atuação em treinamento, desenvolvimento e educação projetos educacionais corporativos



**Educação em Ambientes não Escolares**

Museus, espaços culturais, centros comunitários, instituições religiosas e programas sociais



**Produção de Materiais Didáticos e Conteúdos pedagógicos**

Museus, espaços culturais, centros comunitários, instituições religiosas e programas sociais



**Carreira Acadêmica**

Atuação como pesquisador, professor ou coordenador em instituições de ensino superior



Atuação como pesquisador professor ou coordenador em instituições de ensino superior

## Eventos Científicos e Acadêmicos

Logo no 1º semestre, você vive eventos científicos, culturais e acadêmicos na FATESA — presencialmente e/ou online.

**Nossos objetivos:**

- Estimular trocas reais entre alunos, docentes, egressos, profissionais e sociedade;
- Impulsionar a produção científica e cultural com protagonismo estudantil;
- Dar visibilidade a pesquisas e projetos da casa;
- Unir ensino, pesquisa e extensão.

Acesso Portal

**Processo Seletivo Online**

- ENEM
- REDAÇÃO ONLINE
- PROVA AGENDADA
- TRANSFERÊNCIA OU SEGUNDA GRADUAÇÃO

**Clique aqui!**



# PROCESSO SELETIVO E MATRÍCULA

## ✓ Requisitos para Ingresso

- Ter concluído o **Ensino Médio**.
- Estar realizando **transferência de outra instituição**.
- Possuir diploma de curso superior (2ª **Graduação**).

## ✓ Tipos de Processo Seletivo

**Comece logo:** aulas iniciam em até 15 dias após aprovado no PS.

### Modalidades no PS:

- Simplificado
- Redação online
- Nota do ENEM
- Transferência externa
- Segunda graduação

### Documentação específica (transferência e 2ª graduação):

- Histórico escolar da instituição de origem
- Também é possível ingressar por Redação e, depois da aprovação, enviar o histórico para solicitar dispensas.

## 📱 Recursos e Conhecimentos Necessários para realizar o curso

- **Dispositivo com acesso à internet** (computador, tablet ou celular).
- **Conhecimentos básicos de informática**, como:
  - Digitar textos.
  - Acessar sites.
  - Assistir a vídeos.
  - Enviar e-mails com arquivos anexos.

**Todo processo seletivo é realizado online por meio de aplicativos via computador ou celular.**

## Etapas do PS

01

Defina a forma de ingresso

02

Preencha dados pessoais

03

Acompanhe sua inscrição pelo portal Processo Seletivo e pelo e-mail pessoal cadastrado

04

Matricule-se

## Mensalidades

- Valor acessível
- Vários formatos de pagamento:
  - Pix, boleto e cartão de crédito
  - Bolsas, descontos e convênios

Acesso Portal

**Processo Seletivo Online**

Clique aqui

## 🌐 Sede e Polos FATESA

- **Sede:** localizada em Ribeirão Preto/SP, responsável pela emissão de documentos e pela gestão de processos educacionais.
- **Polos:** unidades parceiras que oferecem apoio aos alunos, recebem documentos (quando necessário), aplicam provas e realizam encontros presenciais quando previstos.

Não há Polo na sua cidade?  
Você ainda pode se matricular!



**FATESA  
DIGITAL**



[Clique aqui e inicie seu processo seletivo](#)



processoseletivo@fatesa.edu.br  
fatesaonline@fatesa.edu.br



+55 16 99407 9817 (Fatesa.Digital)  
+55 16 3602 7700 (Faculdade Fatesa)



@faculdadefatesa | @fatesamed  
@fatesa\_digital



Fatesa Med | Faculdade Fatesa



Fatesa Ribeirão Preto

**FATESA  
DIGITAL**

**2026**

